

PLANTA EQUIPO 1

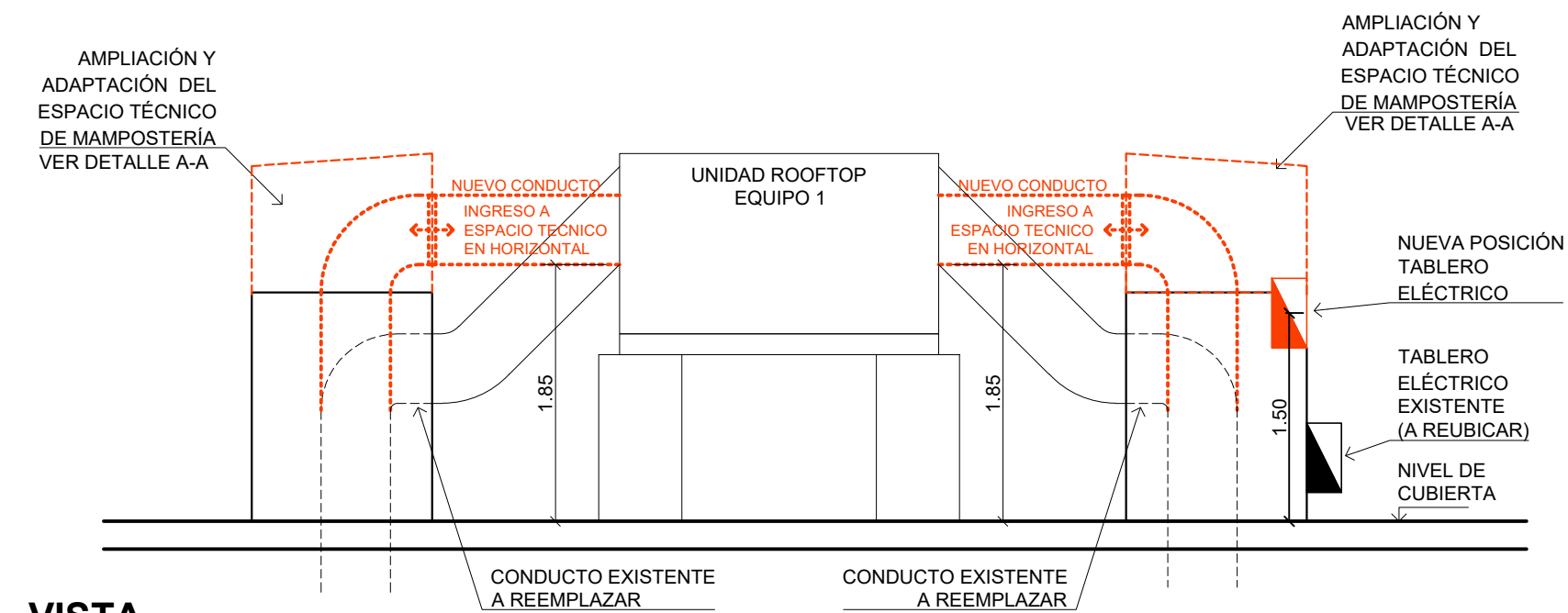

VISTA EQUIPO 1

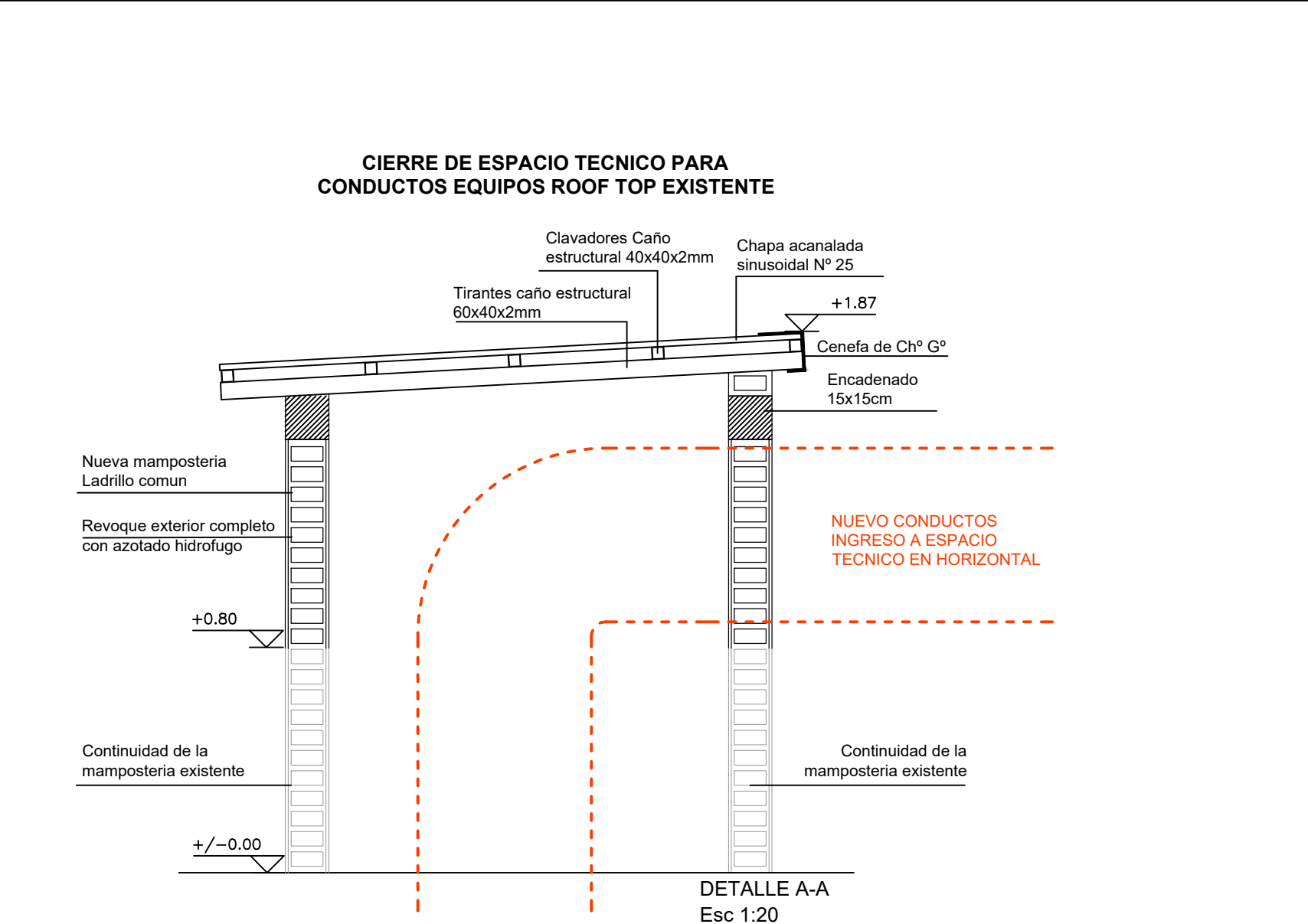

CIERRE DE ESPACIO TECNICO PARA CONDUCTOS EQUIPOS ROOF TOP EXISTENTE

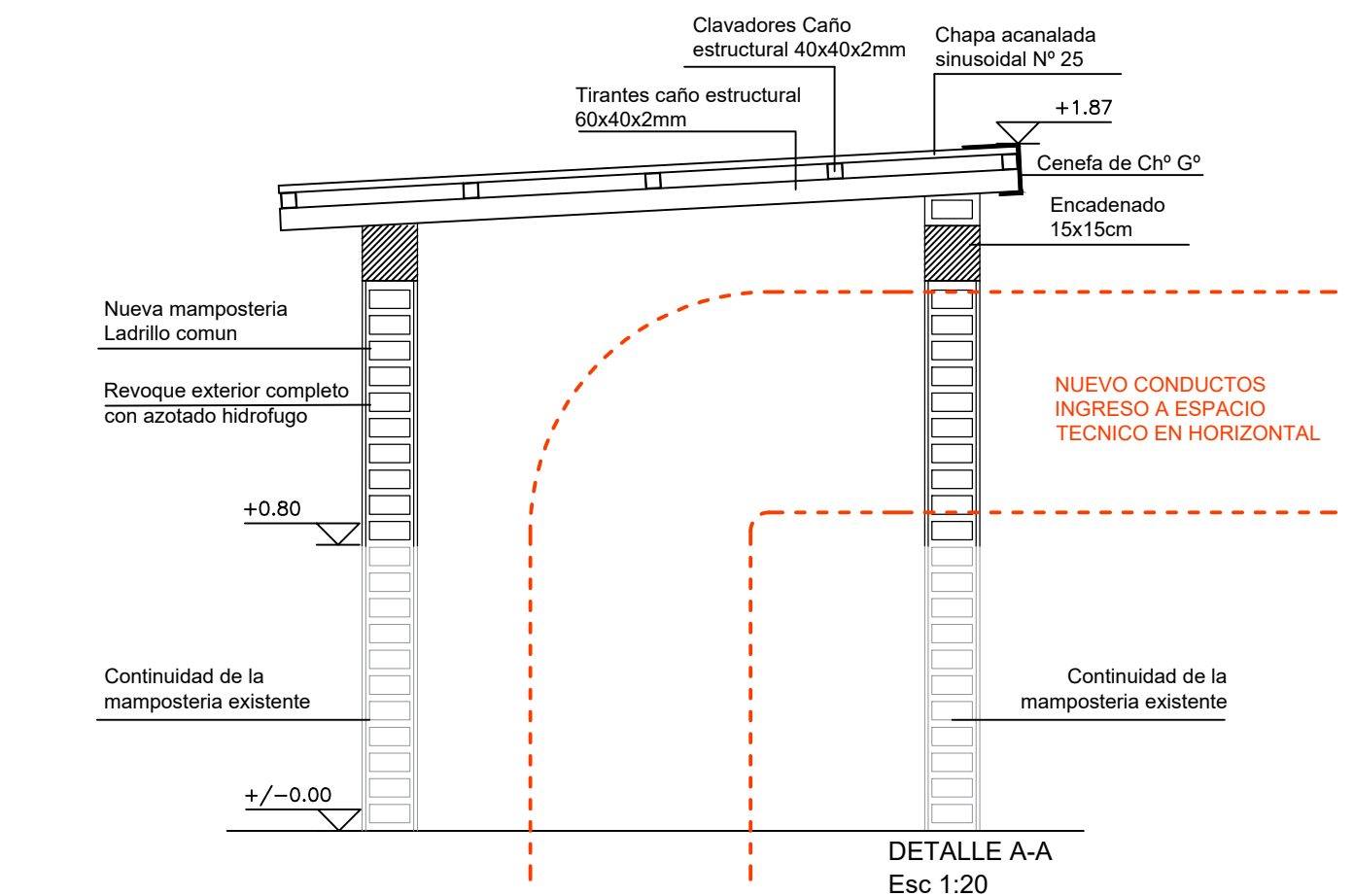

PLANTA EQUIPO 2

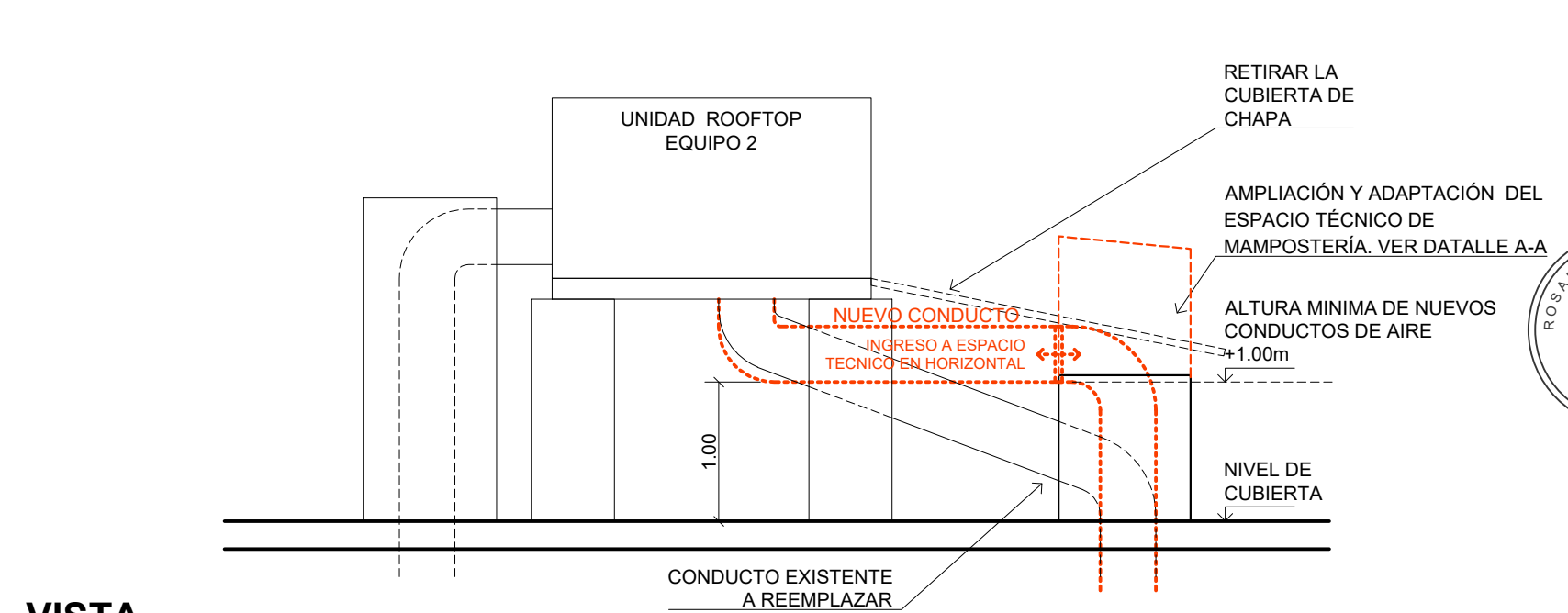

VISTA EQUIPO 2



ACOMETIDA ELÉCTRICA TIPO PARA EQUIPOS ROOFTOP

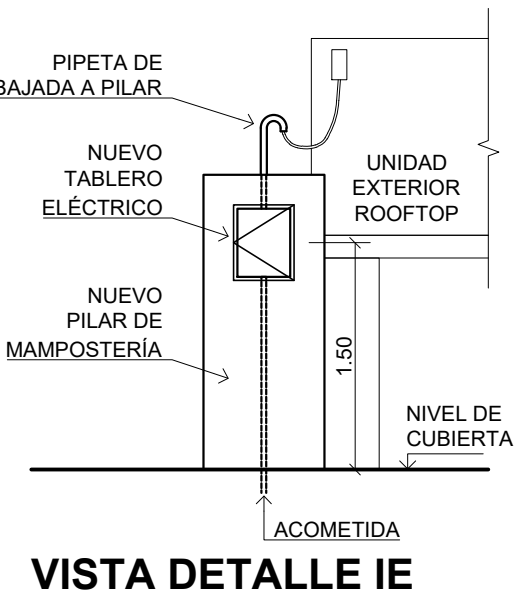

VISTA DETALLE IE

- ESPECIFICACIONES:**
1. LOS CONDUCTOS DE AIRE (INGRESO Y RETORNO) DEBERÁN ESTAR SOBRE ELEVADOS 1m SOBRE EL NIVEL DE CUBIERTA Y DEBERÁN SER EN TODO MOMENTO HORIZONTALES, ESPECIALMENTE, CUANDO INGRESAN A LOS ESPACIOS TÉCNICOS DE MAMPOSTERÍA.
  2. LOS ESPACIOS TÉCNICOS DE MAMPOSTERÍA DEBERÁN ADAPTARSE A LAS NUEVAS CONDICIONES DE LOS CONDUCTOS DE INGRESO Y RETORNO.
  3. LOS EQUIPOS ROOFTOP DEBERÁN SOBRE ELEVARSE SOBRE LOS PILARES DE MAMPOSTERÍA DE MANERA QUE PERMITAN REUBICAR LOS CONDUCTOS DE ACUERDO LAS CONDICIONES DESCRIPTAS.
  4. LA ACOMETIDA, LA POSICIÓN DEL TABLERO ELÉCTRICO Y LA INSTALACIÓN ELÉCTRICA DEBERÁN ADAPTARSE A LA NUEVA POSICIÓN DE CADA EQUIPO, Y DEBERÁN HACERSE DE ACUERDO AL CRITERIO DE LA "VISTA DETALLE IE"

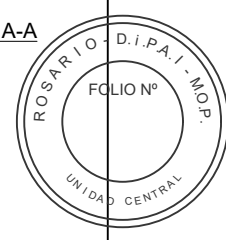

**Santa Fe**  
PROVINCIA

Ministerio de Obras Públicas

SECRETARIO DE OBRAS PUBLICAS Y HABITAT  
**ARQ. MARCELO PASCUALÓN**

SUBSECRETARIO DE ARQUITECTURA Y OBRAS PUBLICAS  
**ARQ. LUCAS CONDAL**

DIRECTOR PROVINCIAL D.I.P.A.I.  
**ARQ. ANDRÉS FRANCESCONI**

SUBDIRECTOR PROVINCIAL D.I.P.A.I. ROSARIO  
**ARQ. JOSÉ RABASEDAS**

SUBDIRECCION DE PROYECTO  
**ARQ. NORA DIAZ**

COORDINADOR DE PROYECTO  
**ARQ. SCARANO FAVIO**

OBRA  
**IMPERMEABILIZACIÓN Y REHABILITACIÓN HOSPITAL "DR. ANSELMO GAMEN" VILLA GOB. GALVEZ - SANTA FE**

UBICACIÓN  
BALCARCE  
Pte. GARIBOLDI  
URQUIZA  
AVELANDIA  
BARTOLOME MITRE

EQUIPO DE PROYECTO  
**ARQ. MARIA CECILIA TETTAMANTI  
BRENDA BOROVICH  
EUGENIO VAN BELLINGEN**

ESPECIALIDAD  
**Inst. termomecánica**

PLANO  
Tareas a realizar A.A.  
**EQUIPOS 1, 2 Y 3**

FECHA  
**05/2025**

ESCALA  
**1.50**

REVISIÓN  
**00**

DENOMINACIÓN  
**IT02**

Todas las medidas se verificarán en obra



EQUIPO 01



EQUIPO 01

EQUIPO 01



EQUIPO 02

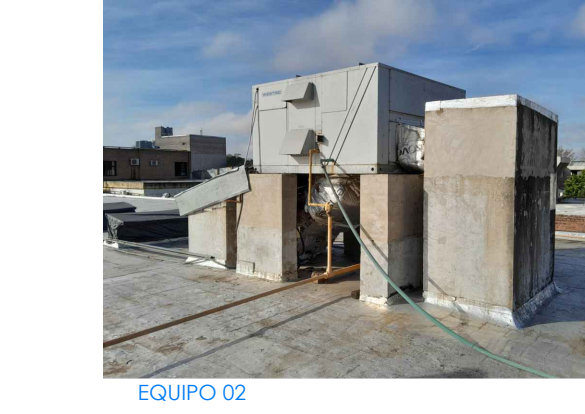

EQUIPO 02



EQUIPO 03

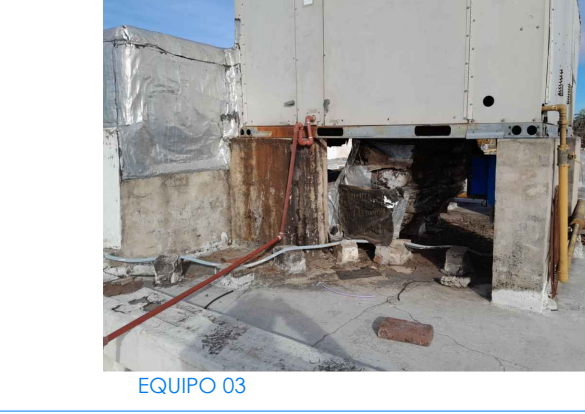

EQUIPO 03